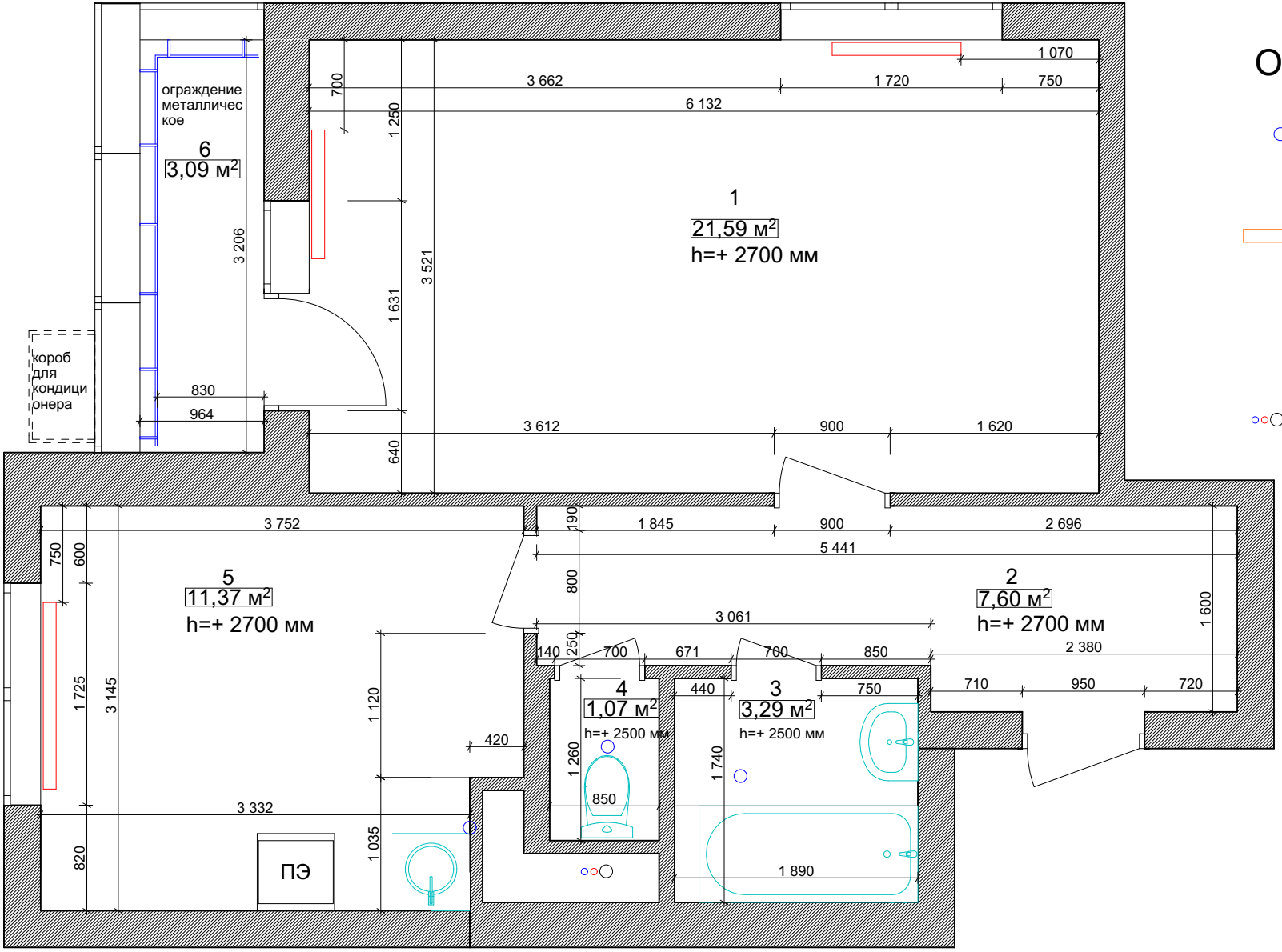

УСЛОВНЫЕ ОБОЗНАЧЕНИЯ

- Вывод вентиляции
- Радиаторы биметаллические настенные. подключение из пола
- ГВС,ХВС, Фанина

1	Спальня	21,59
2	Холл	7,60
3	Ванная	3,29
4	С/У	1,07
5	Кухня	11,37
6	Лоджия	3,09
	Общая	48,01