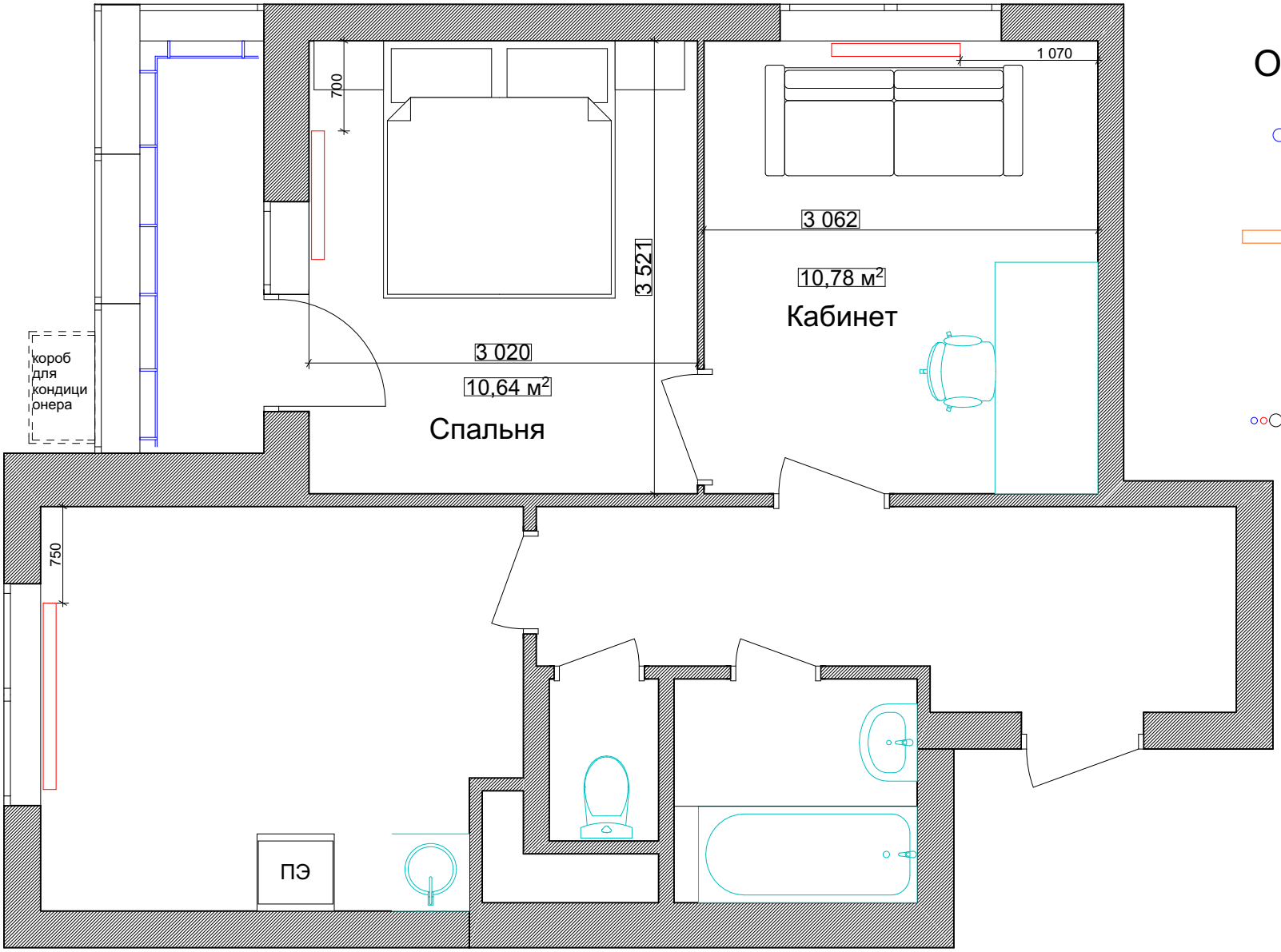

УСЛОВНЫЕ ОБОЗНАЧЕНИЯ

Вывод вентиляции

Радиаторы биметаллические настенные. подключение из пола

ГВС,ХВС, Фанина