



**ТЕХНИЧЕСКИЙ
ПАСПОРТ
ЖИЛОГО ПОМЕЩЕНИЯ
(КВАРТИРЫ).**

РАЗДЕЛ 1

Раздел 1. СВЕДЕНИЯ АДРЕСНОГО И ТЕХНИЧЕСКОГО УЧЕТА

Административный округ: Южный
 Район города: район Черланово Северное
 Адрес: мкр. Северное Черланово, 1А
 Этаж:
 Номер квартиры:

СВЕДЕНИЯ О ЗДАНИИ (СТРОЕНИИ):

Год постройки 2011 Этажность 4-41 Количество квартир 1518
 Функциональное назначение жилое Шифр проекта индивидуальный проект
 Материал перекрытий железобетонные железобетон монолитный железобетон

Общий процент износа (%) 0 по состоянию на 2011 г.
 Степень технического обустройства водопровод, канализация, горячая вода, отопление центральное

Общая площадь всего (кв.м.) 277265,0 Площадь застройки (кв.м.) 22947
 Нежилая площадь (кв.м.) 116332,0 Жилая площадь жилых помещений (кв.м.) 136842,0
 В т.ч. жилая площадь в нежилых помещениях (кв.м.) -

Кадастровый номер	-					
-------------------	---	--	--	--	--	--

Инвентарный номер дела	2	8	6	6	6	7
Код здания (сооружения)	0	0	3	8	0	1 2 0

Код (номер) учетного городского квартала	2	8	6	6
--	---	---	---	---

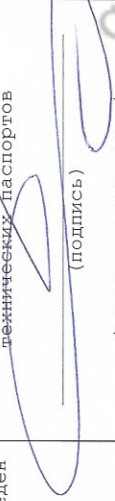
Учет настоящего паспорта произведен	"24" октября 2014 г. Уч. № 14-38-023262			
Ответственный за учет технических паспортов	 (подпись) / Дроздова Е.В. (И) /			

АДРЕСНЫЙ ПЛАН

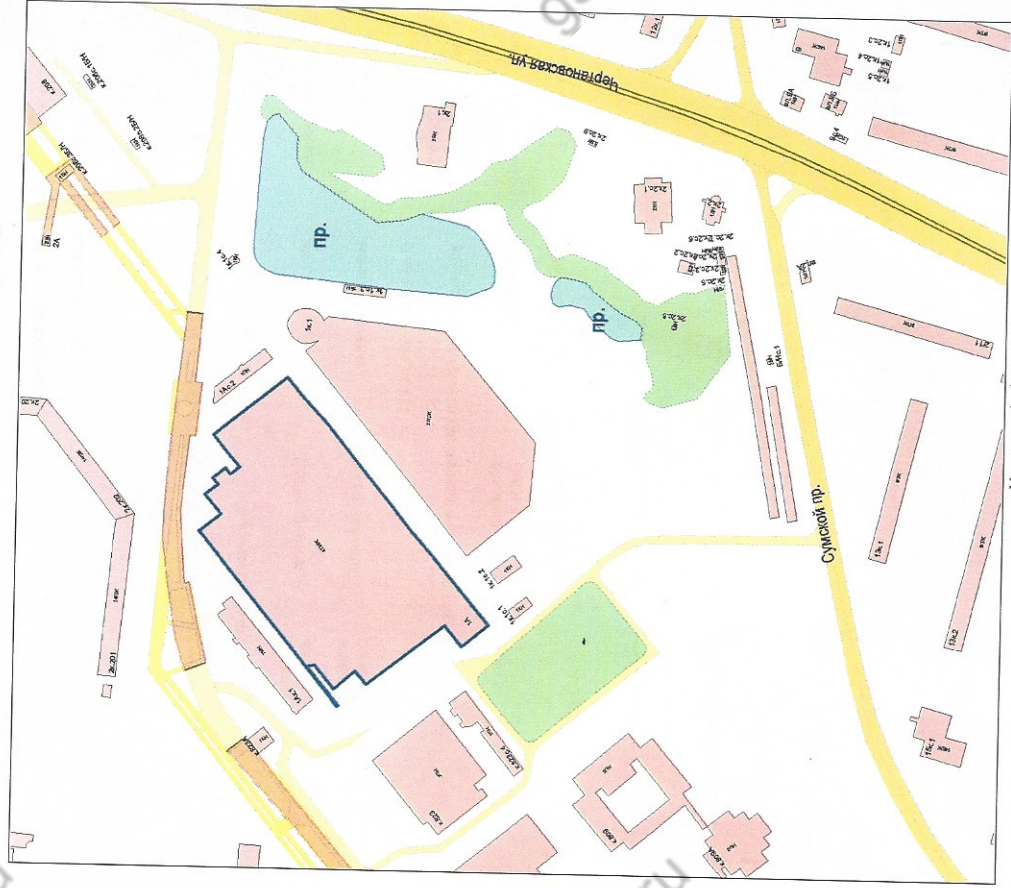

Масштаб 1:5000

Адрес зарегистрирован в Адресном реестре зданий и сооружений г. Москвы
16 февраля 2009 г. № 5015390

ПОЭТАЖНЫЙ ПЛАН ЖИЛОГО ПОМЕЩЕНИЯ (КВАРТИРЫ)

По адресу: мкр. Северное Чертаново, 1А

36 этаж

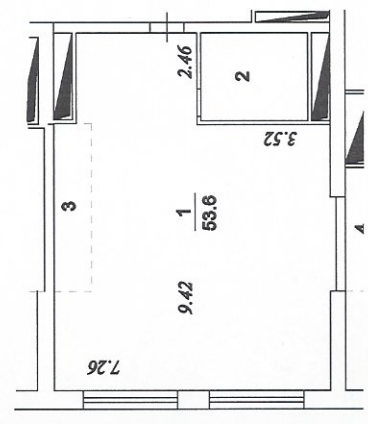

Масштаб 1:200

Поэтажный план составлен
по состоянию на дату
последнего обследования:
02 июня 2010 г.

**ЭКСПЛИКАЦИЯ
К ПОЭТАЖНОМУ ПЛАНУ**

по адресу: мкр. Северное Чертаново, 1А
Квартира №

Ф. 22

Последнее обследование 02.06.2010

№ п/п	№№ комн.	Характеристики комнат и помещений	Общая площадь		Площадь помещений вспомогат. исполыз. (с коэф.)			Ва-со-та
			всего	основ. (жилая)	вспом.	лодж.	балк.	
10	1	жилая изолирован	53,6	53,6			300	
	2	санузел совмещ.	6,8		6,8			
	3	кухня	4,3		4,3			
Итого по квартире			64,7	53,6	11,1			

* Общая площадь определена в соответствии со Ст.15 Жилищного кодекса РФ

Экспликация составлена по состоянию на дату последнего обследования: **Замесбы Дядя Чубчик**

Автомобильное Техническое Бюро
Автомобильное Техническое Бюро
Каржавина Наталья Сергеевна
/ Куш. А.В. / (ф.и.о.)



Начальник бюро

Ответственный исполнитель

/ Дроздова Е.В. (И) / (ф.и.о.)

Дата изготовления раздела 1: 24 октября 2014 г.

Специалист по техническому учёту:
Автомобильное Техническое Бюро
Нестерова Т.Н.

№ п/п	Содержание особой отметки, изменения или дополнения	Основание внесения	Дата внесения изменения	Подпись ответственного лица ЛПН

ОСОБЫЕ ОТМЕТКИ, ИЗМЕНЕНИЯ И ДОПОЛНЕНИЯ



Содержание особой отметки, изменения или дополнения

Основание внесения

Дата внесения изменения

Подпись ответственного лица ЛПН