



**ТЕХНИЧЕСКИЙ  
ПАСПОРТ  
ЖИЛОГО ПОМЕЩЕНИЯ  
(КВАРТИРЫ).**

**РАЗДЕЛ 1**

# Раздел 1. СВЕДЕНИЯ АДРЕСНОГО И ТЕХНИЧЕСКОГО УЧЕТА

Административный округ: Северо-Восточный  
 Район города: Бутырский район

Адрес: ул. Фонвизина, 6А  
 Этаж: 2

Номер квартиры:

## СВЕДЕНИЯ О ЗДАНИИ (СТРОЕНИИ):

Год постройки	1968	Этажность	12	Количество квартир	84
Функциональное назначение	жилое	Шифр проекта	П-18-01-МН		
Материал перекрытий	железобетонные	Материал стен	блочные		
Общий процент износа (%)	21 по состоянию на 2009 г.				
Степень технического обустройства	водопровод, канализация, горячая вода, отопление центральное от г/дз				
Общая площадь всего (кв.м.)	3625,3	Площадь застройки (кв.м.)	431		
Нежилая площадь (кв.м.)	14,8	Жилая площадь жилых помещений (кв.м.)	2266,5		
В т.ч. жилая площадь в нежилых помещениях (кв.м.)	-				

Кадастровый номер	-							
Инвентарный номер дела	3	1	2	5	1	4		
Код здания (сооружения)	0	0	0	2	7	5	6	7
Код (номер) учетного городского квартала	3	1	2	5				

Учет настоящего паспорта произведен	Ответственный за учет технических паспортов
"07" июля 2015 г.	 (подпись)
Уч. № 15-46-011471	/ Лемеш С, И, (С) /

# АДРЕСНЫЙ ПЛАН



Масштаб 1:5000

Адрес зарегистрирован в Адресном реестре зданий и сооружений г. Москвы  
24 ноября 2004 г. № 2204920

# ПОЭТАЖНЫЙ ПЛАН ЖИЛОГО ПОМЕЩЕНИЯ (КВАРТИРЫ)

По адресу: ул. Фонвизина, 6А

2 этаж

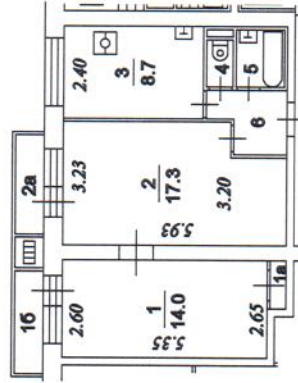

4 Савеловское  
территориальное бюро  
технической инвентаризации  
города Москвы

Масштаб 1:200

Поэтажный план составлен  
по состоянию на дату  
последнего обследования:  
07 ноября 2006 г.

**ЭКСПЛИКАЦИЯ  
К ПОЭТАЖНОМУ ПЛАНУ**

По адресу: **ул. Фонвизина, 6А**  
Квартира № \_\_\_\_\_

Ф. 22

Последнее обследование 07.11.2006

Этаж	№№ комн.	Характеристики комнат и помещений	Общая площадь			Площадь помещений вспомогат. пользы (с коэф.)			Высо-сота
			всего	основ. (жилая)	вспом.	лодж.	балк.	проч.	
2	1	жилая заходная	14,0	14,0				255	
	1а	шкаф встроенный	0,8		0,8				
	1б	балкон				0,8			
	2	жилая проходная	17,3	17,3			0,8		
	2а	балкон					0,8		
	3	кухня	8,7		8,7				
	4	уборная	0,8		0,8				
	5	ванная	2,1		2,1				
	6	коридор	3,4		3,4				
Итого по квартире			<b>47,1</b>	<b>31,3</b>	<b>15,8</b>		<b>1,6</b>		

\* Общая площадь определена в соответствии со Ст.15 Жилищного кодекса РФ

Экспликация составлена по состоянию на дату последнего обследования: 07 ноября 2006 г.

Начальник ТЭТИ

Визанцова Е.В. / (ф.и.о.)

Ответственный исполнитель

Галина Николаевна / (ф.и.о.)  
/ Лемеш С.И., (С) / (ф.и.о.)



Дата изготовления раздела 1: 07 июля 2015 г.

ОСОБЫЕ ОТМЕТКИ, ИЗМЕНЕНИЯ И ДОПОЛНЕНИЯ

№ п/п	Содержание особой отметки, изменения или дополнения	Основание внесения	Дата внесения изменения	Подпись ответственного лица ТБТИ

### АДРЕСА И ТЕЛЕФОНЫ ТВТИ

ТВТИ	АДРЕС МЕСТОНАХОЖДЕНИЯ	КОНТАКТНЫЙ ТЕЛЕФОН
Автозаводское	115280, г. Москва, 1-й Автозаводский проезд, д. 4, корп. 1	8 (495) 710-20-00 8 (495) 710-03-60
Новомосковское	117216, г. Москва, ул. Грина, д. 12	8 (499) 501-38-30
	142191, г. Троицк, ул. Нагорная, д.5	8 (499) 400-17-01 8 (4967) 40-53-27
Профсоюзное	117218, г. Москва, ул. Кржижановского, д. 20/30, корп. 5	8 (499) 125-87-77 8 (499) 125-44-14 8 (495) 719-04-19
Савёловское	127018, г. Москва, ул. Стрелецкая, д.9А	8 (495) 656-29-50 8 (495) 656-22-19
Сокольническое	107061, г. Москва, Преображенская пл., д. 4	8 (499) 748-14-72

Прием и выдача документов физическим лицам на жилые помещения осуществляется во всех территориальных подразделениях ГБУ МосгорБТИ, независимо от местожительства заявителя и территориального расположения объектов в пределах г. Москвы.

Для подачи заявления вы можете предварительно записаться на приём через Личный кабинет, на сайте ГБУ МосгорБТИ [www.mosgorbti.ru](http://www.mosgorbti.ru)