

Раздел 1. СВЕДЕНИЯ АДРЕСНОГО И ТЕХНИЧЕСКОГО УЧЕТА

Административный округ: Западный

Район города: район Кунцево

Адрес: ул. Академика Павлова, 24

Этаж: 10

Номер квартиры:

СВЕДЕНИЯ О ЗДАНИИ (СТРОЕНИИ):

Год постройки	2015	Этажность	21	Количество квартир	165
Функциональное назначение	жилое	Шифр проекта	индивидуальный проект		
Материал перекрытий	железобетонные	Материал стен	монолитный железобетон		
Общий процент износа (%)	0 по состоянию на 2015 г.				
Степень технического обустройства	водопровод, канализация, горячая вода, отопление центральное				
Общая площадь всего (кв.м.)	20959,5	Площадь застройки (кв.м.)	1236		
Нежилая площадь (кв.м.)	6519,1	Жилая площадь жилых помещений (кв.м.)	7370,5		
В т.ч. жилая площадь в нежилых помещениях (кв.м.)					

Кадастровый номер	-				
-------------------	---	--	--	--	--

Инвентарный номер дела	2	4	7	4	/	6	1	
------------------------	---	---	---	---	---	---	---	--

Код здания (сооружения)	0	0	4	5	0	0	3	2
-------------------------	---	---	---	---	---	---	---	---

Код (номер) учетного городского квартала	2	4	7	4
--	---	---	---	---

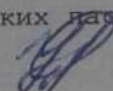
<p>Учет настоящего паспорта произведен</p> <p style="text-align: center;">"03" августа 2015 г.</p> <p style="text-align: center;">уч. № 15-45-010370</p>	<p style="text-align: center;">Ответственный за учет технических паспортов</p> <div style="text-align: center;">  _____ (подпись) </div> <p style="text-align: center;">/ Коршикова В.В. (П) /</p>
--	---

АДРЕСНЫЙ ПЛАН



Масштаб 1:5000

Адрес зарегистрирован в Адресном реестре зданий и сооружений г. Москвы
23 марта 2015 г. № 7305614

ПОЭТАЖНЫЙ ПЛАН
ЖИЛОГО ПОМЕЩЕНИЯ (КВАРТИРЫ)

По адресу: ул. Академика Павлова, 24

10 этаж

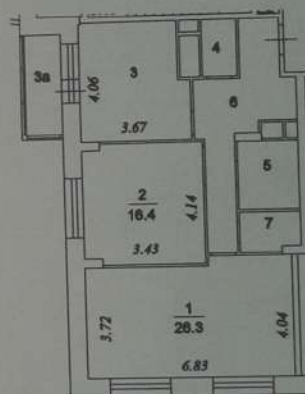

3 Профсоюзное
территориальное бюро
технической инвентаризации
города Москвы

Масштаб 1:200

Поэтажный план составлен
по состоянию на дату
последнего обследования:
08 октября 2014 г.

ЭКСПЛИКАЦИЯ К ПОЭТАЖНОМУ ПЛАНУ

По адресу: ул. Академика Павлова, 24
Квартира №

Ф.22

Последнее обследование 08.10.2014

Этаж	№№ комн.	Характеристики комнат и помещений	Общая площадь			Площадь помещений вспомогат. использ. (с коэф.)			Высота
			всего	основ. (жилая)	вспом.	лодж.	балк.	проч.	
10	1	жилая изолирован	26,3	26,3					306
	2	жилая изолирован	16,4	16,4					
	3	кухня	14,1		14,1				
	3а	лоджия				2,6			
	4	санузел совмещ.	2,2		2,2				
	5	ванная	4,7		4,7				
	6	коридор	12,7		12,7				
7	кладовая	2,7		2,7					
Итого по квартире			79,1	42,7	36,4	2,6			

* Общая площадь определена в соответствии со Ст.15 Жилищного кодекса РФ

**Зам. начальника
Профсоюзного ТБТИ**
Крозаева Валентина Ивановна

Экспликация составлена
по состоянию на дату
последнего обследования:
08 октября 2014 г.

Начальник ТБТИ

М. П.

/Егорова Е.А./
(Ф.И.О.)

Ответственный исполнитель

/Коршикова В.В. (П) /
(Ф.И.О.)

Дата изготовления раздела 1:
03 августа 2015 г.



Руководитель группы
строений и сооружений
Лавлинская В.В.