



**ТЕХНИЧЕСКИЙ
ПАСПОРТ
ЖИЛОГО ПОМЕЩЕНИЯ
(КВАРТИРЫ).**

РАЗДЕЛ 1

Раздел 1. СВЕДЕНИЯ АДРЕСНОГО И ТЕХНИЧЕСКОГО УЧЕТА

Административный округ: **Восточный**

Район города: **район Гольяново**

Адрес: **Шёлковское шоссе, 81**

Этаж: **8**

Номер квартиры: **8**

СВЕДЕНИЯ О ЗДАНИИ (СТРОЕНИИ):

Год постройки	1973	Этажность	16	Количество квартир	110
Функциональное назначение	жилое	Шифр проекта	П-68-01		
Материал перегородок	железобетонные	Материал стен	блочные		
Общий процент износа (%)	22 по состоянию на 1999 г.				
Степень технического обустройства	водопровод, канализация, горячая вода, отопление центральное от газа				
Общая площадь всего (кв.м.)	6260,3	Площадь застройки (кв.м.)	1504		
Нежилая площадь (кв.м.)	1002,1	Жилая площадь жилых помещений (кв.м.)	3239,4		
В т.ч. жилая площадь в нежилых помещениях (кв.м.)	-				

Кадастровый номер	-				
Инвентарный номер дела	1	5	4	5	1
Код здания (сооружения)	0	0	0	2	9 9 5 9
Код (номер) учетного городского квартала	1	5	4	5	

Учет настоящего паспорта произведен	Ответственный за учет технических паспортов
"05" августа 2015 г.	 (подпись)
Уч. № 15-26-029722	/ Никитина Г.Н. (Пр) /



АДРЕСНЫЙ ПЛАН



Масштаб 1:5000

Адрес зарегистрирован в Адресном реестре зданий и сооружений г. Москвы
02 февраля 2004 г. № 3202375

ПОЭТАЖНЫЙ ПЛАН ЖИЛОГО ПОМЕЩЕНИЯ (КВАРТИРЫ)

По адресу: Щелковское шоссе, 81

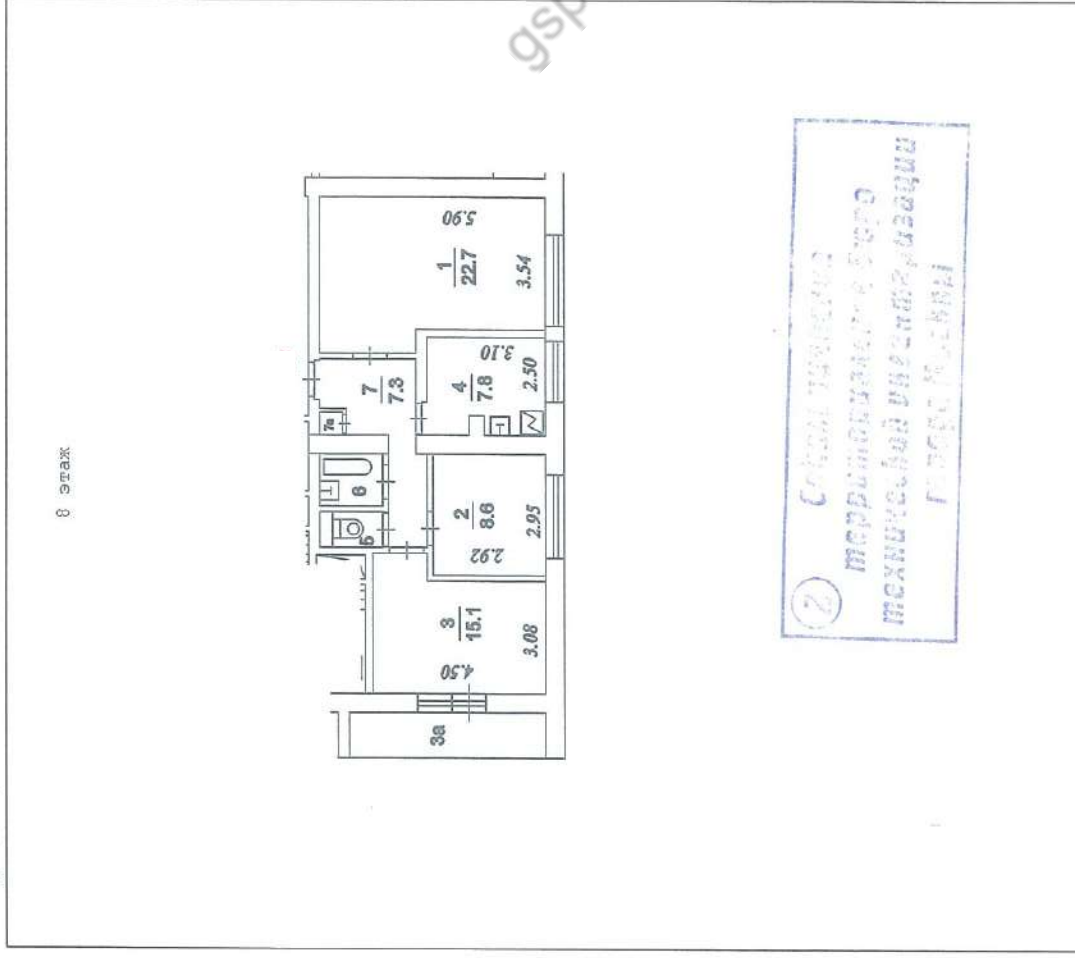

Масштаб 1:200

Поэтажный план составлен
по состоянию на дату
последнего обследования:
30 августа 1973 г.

**ЭКСПЛИКАЦИЯ
К ПОЭТАЖНОМУ ПЛАНУ**

По адресу: **Щёлковское шоссе, 81**
Квартира № _____

Ф.22

Последнее обследование 30.08.1973

Этаж	№ф.комн.	Характеристики комнат и помещений	Общая площадь			Площадь помещений вспомогат. исполъз. (с коэф.)		Высота
			всего	основ. (жилая)	вспом.	лодж.	балк. проч.	
8	1	жилая изолирован	22,7	22,7			2,50	
	2	жилая изолирован	8,6	8,6				
	3	жилая изолирован	15,1	15,1				
	3а	лоджия				3,5		
	4	кухня	7,8		7,8			
	5	уборная	0,9		0,9			
	6	ванная	2,1		2,1			
	7	коридор	7,3		7,3			
	7а	шкаф встроенный	0,4		0,4			
Итого по квартире			64,9	46,4	18,5	3,5		

* Общая площадь определена в соответствии со Ст.15 Жилищного кодекса РФ

Экспликация составлена по состоянию на дату последнего обследования: 30 августа 1973 г.



Начальник ТБТИ

Ответственный исполнитель

Дауд Валентина Ивановна
Зам. начальника ИИИУ
Сокольнический филиал ИИИУ г. Москва

/ Викитина Г.Н. (Пр) /
(Ф.И.О.)

Дата изготовления раздела 1:
05 августа 2015 г.

Руководитель проектной группы **Белая О.В.**

№ п/п	Содержание особой отметки, изменения или	Основание внесения	Дата внесения изменения	Подпись ответственного лица ЛЭП

ОСОБЫЕ ОТМЕТКИ, ИЗМЕНЕНИЯ И ДОПОЛНЕНИЯ

АДРЕСА И ТЕЛЕФОНЫ ТБТИ

ТБТИ	АДРЕС МЕСТОНАХОЖДЕНИЯ	КОНТАКТНЫЙ ТЕЛЕФОН
Автозаводское	115280, г. Москва, 1-й Автозаводский проезд, д. 4, корп. 1	8 (495) 710-20-00 8 (495) 710-03-60
Новомосковское	117216, г. Москва, ул. Грина, д. 12	8 (499) 501-38-30
Профсоюзное	142191, г. Троицк, ул. Нагорная, д. 5	8 (499) 400-17-01 8 (4967) 40-53-27
Савёловское	117218, г. Москва, ул. Кржижановского, д. 20/30, корп. 5	8 (499) 125-87-77 8 (499) 125-44-14 8 (495) 719-04-19
Сокольническое	127018, г. Москва, ул. Стрелецкая, д. 9А	8 (495) 656-29-50 8 (495) 656-22-19
	107061, г. Москва, Преображенская пл., д. 4	8 (499) 748-14-72

Прием и выдача документов физическим лицам на жилые помещения осуществляется во всех территориальных подразделениях ГБУ МосгорБТИ, независимо от местожительства заявителя и территориального расположения объектов в пределах г. Москвы.

Для подачи заявления вы можете предварительно записаться на приём через Личный кабинет, на сайте ГБУ МосгорБТИ www.mozgorbti.ru