



**ТЕХНИЧЕСКИЙ  
ПАСПОРТ  
ЖИЛОГО ПОМЕЩЕНИЯ  
(КВАРТИРЫ).**

**РАЗДЕЛ 1**

# Раздел 1. СВЕДЕНИЯ АДРЕСНОГО И ТЕХНИЧЕСКОГО УЧЕТА

Административный округ: Северо-Восточный

Район города: Вабушкинский район

Адрес: Ул. Менжинского, 15, кор.1

Этаж: 2

Номер квартиры:

## СВЕДЕНИЯ О ЗДАНИИ (СТРОЕНИИ):

Год постройки 1961 Этажность 4 Количество квартир 43

Функциональное назначение жилое Шифр проекта индивидуальный проект

Материал перекрытий железобетонные

Материал стен кирпичный

Общий процент износа (%) 28 по состоянию на 1994 г.

Степень технического обустройства водопровод, канализация, отопление центральное

Общая площадь всего (кв.м.) 2619,8 Площадь застройки (кв.м.) 934

Нежилая площадь (кв.м.) 280,0

В т.ч. жилая площадь в нежилых помещениях (кв.м.) - Жилая площадь жилых помещений (кв.м.) 1494,1

Кадастровый номер	-						
Инвентарный номер дела	3	3	4	7	/	8	
Код здания (сооружения)	0	0	0	1	4	1	7 5
Код (номер) учетного городского квартала	3	3	4	7			

Учет настоящего паспорта произведен "23" марта 2016 г. Уч. № 16-46-013891	Ответственный за учет технических паспортов  (подпись) / Субботина А.А. (С) /
---	---



**ПОЭТАЖНЫЙ ПЛАН  
ЖИЛОГО ПОМЕЩЕНИЯ (КВАРТИРЫ)**

По адресу: ул. Мерджинского, 15, кор.1

2 этаж

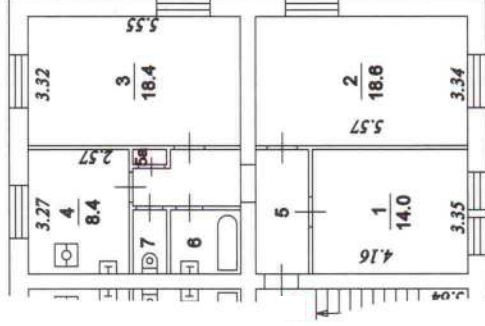

2 Савеловское  
территориальное бюро  
технической инвентаризации  
города Москвы

Масштаб 1:200

Поэтажный план составлен  
по состоянию на дату  
последнего обследования:  
01 июля 1994 г.

**АДРЕСНЫЙ ПЛАН**

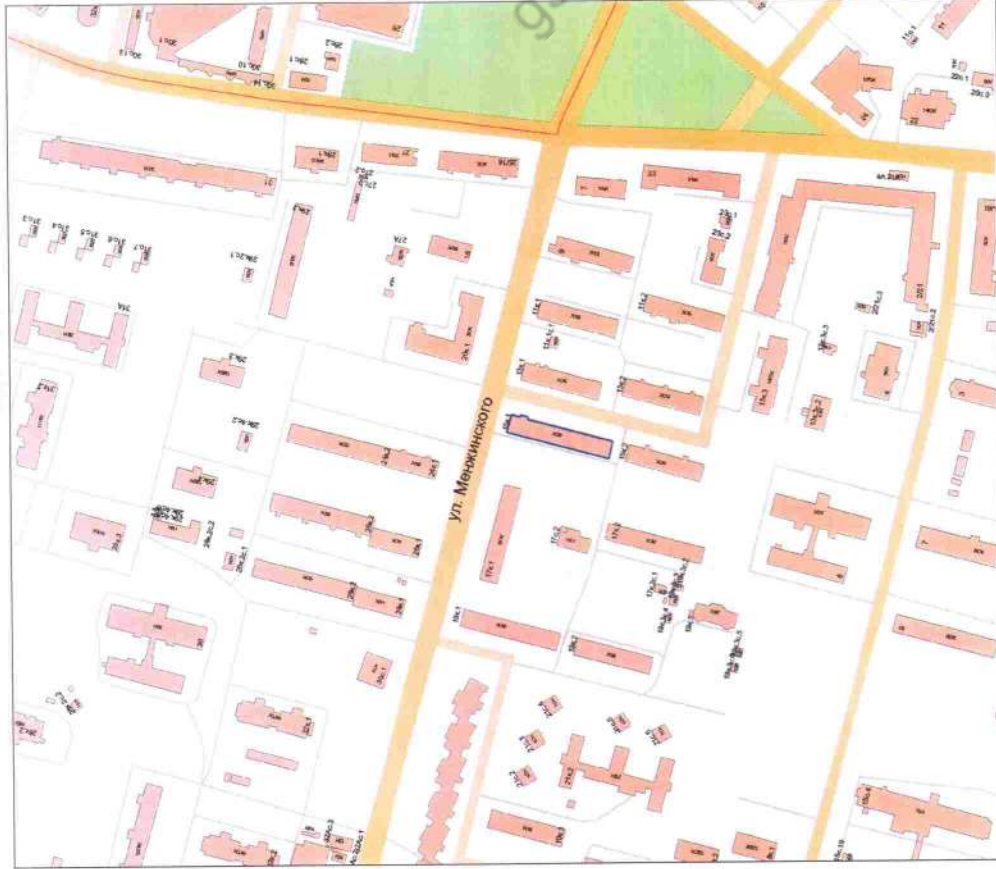

Масштаб 1:5000

Адрес зарегистрирован в Адресном реестре зданий и сооружений г. Москвы  
22 сентября 2004 г. № 2204357

# ЭКСПЛИКАЦИЯ К ПОЭТАЖНОМУ ПЛАНУ

По адресу: ул. Менжинского, 15, кор.1  
Квартира №

Последнее обследование 01.07.1994

Этаж	ИФ комн.	Характеристики комнат и помещений	Общая площадь			Площадь помещений вспомогат. использ. (с коэф.)			Высо-сота
			всего	основ. (жизля)	вспом.	лодж.	балк.	проч.	
2	1	жилая изолирован	14,0	14,0				2,90	
	2	жилая изолирован	18,6	18,6					
	3	жилая изолирован	18,4	18,4					
	4	кухня	8,4		8,4				
	5	коридор	8,1		8,1				
	5а	шкаф встроенный	0,3		0,3				
	6	ванная	3,2		3,2				
	7	уборная	1,7		1,7				
Итого по квартире			<b>72,7</b>	<b>51,0</b>	<b>21,7</b>				

\* Общая площадь определена в соответствии со Ст.15 Жилищного кодекса РФ



Экспликация составлена по состоянию на дату последнего обследования: 01 июля 1994 г.

Составлено: 2016.03.23  
Борислав Светлана Николаевна

Начальник ТВТИ

М. П.

Ответственный исполнитель

/Кузнецова Е.В. /  
(Ф.И.О.)

/Субботина А.А. (С) /  
(Ф.И.О.)

Дата изготовления раздела 1:  
23 марта 2016 г.

ОСОБЫЕ ОТМЕТКИ, ИЗМЕНЕНИЯ И ДОПОЛНЕНИЯ

№ п/п	Содержание особых отметки, изменения или дополнения	Основание внесения	Дата внесения изменения	Подпись ответственного лица ЛБТИ



АДРЕСА И ТЕЛЕФОНЫ ТБТИ

ТБТИ	АДРЕС МЕСТОНАХОЖДЕНИЯ	КОНТАКТНЫЙ ТЕЛЕФОН
Автозаводское	115280, г. Москва, 1-й Автозаводский проезд, д. 4, корп. 1	8 (495) 710-20-00 8 (495) 710-03-60
Новомосковское	117216, г. Москва, ул. Грина, д. 12	8 (499) 501-38-30
Профсоюзное	142191, г. Троицк, ул. Нагорная, д. 5	8 (499) 400-17-01 8 (4967) 40-53-27
	117218, г. Москва, ул. Кржижановского, д. 20/30, корп. 5	8 (499) 125-87-77 8 (499) 125-44-14 8 (495) 719-04-19
	127018, г. Москва, ул. Стрелецкая, д. 9А	8 (495) 656-29-50 8 (495) 656-22-19
Сокольническое	107061, г. Москва, Преображенская пл., д. 4	8 (499) 748-14-72

Прием и выдача документов физическим лицам на жилые помещения осуществляется во всех территориальных подразделениях ГБУ МосгорБТИ, независимо от местожительства заявителя и территориального расположения объектов в пределах г. Москвы.

Для подачи заявления вы можете предварительно записаться на прием через Личный кабинет, на сайте ГБУ МосгорБТИ [www.mosgorbti.ru](http://www.mosgorbti.ru)