

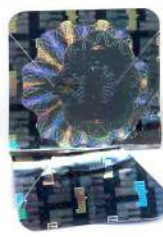

**ТЕХНИЧЕСКИЙ
ПАСПОРТ
ЖИЛОГО ПОМЕЩЕНИЯ
(КВАРТИРЫ).
РАЗДЕЛ 1**

Раздел 1. СВЕДЕНИЯ АДРЕСНОГО И ТЕХНИЧЕСКОГО УЧЕТА



Административный округ: **Кунный**
 Район города: **Вирялево Восточное**
 Адрес: **6-я Радиальная ул., 5, кор. 1**
 Этаж: **12**
 Номер квартиры: **1**

СВЕДЕНИЯ О ЗДАНИИ (СТРОЕНИИ):

Год постройки: **2012** Этажность: **12-15** Количество квартир: **254**

Функциональное назначение: **жилое** Цифр проекта: **индивидуальный проект**

Материал перекрытий: **железобетонные** Материал стен: **монолитный железобетон**

Общий процент износа (%): **0 по состоянию на 2012 г.**

Степень технического обустройства: **водопровод, канализация, горячая вода, отопление центральное от тли**

Общая площадь всего (кв.м.): **16067,0** Площадь застройки (кв.м.): **2444**

Нежилая площадь (кв.м.): **-** Жилая площадь жилых помещений (кв.м.): **7620,1**

В т.ч. жилая площадь в нежилых помещениях (кв.м.): **-**

Кадастровый номер	-											
Инвентарный номер дела	3	6	2	3	/	2	9					
Код здания (сооружения)	0	0	3	8	0	1	5	2				
Код (номер) учетного городского квартала	3	6	2	3								

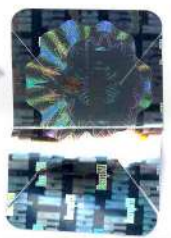

Учет Настоящего паспорта произведен "04" апреля 2014 г.
 Уч. № 14-38-018953

Ответственный за учет технических паспортов
 (подпись) _____
 / Викторова Л.В. /

АДРЕСНЫЙ ПЛАН

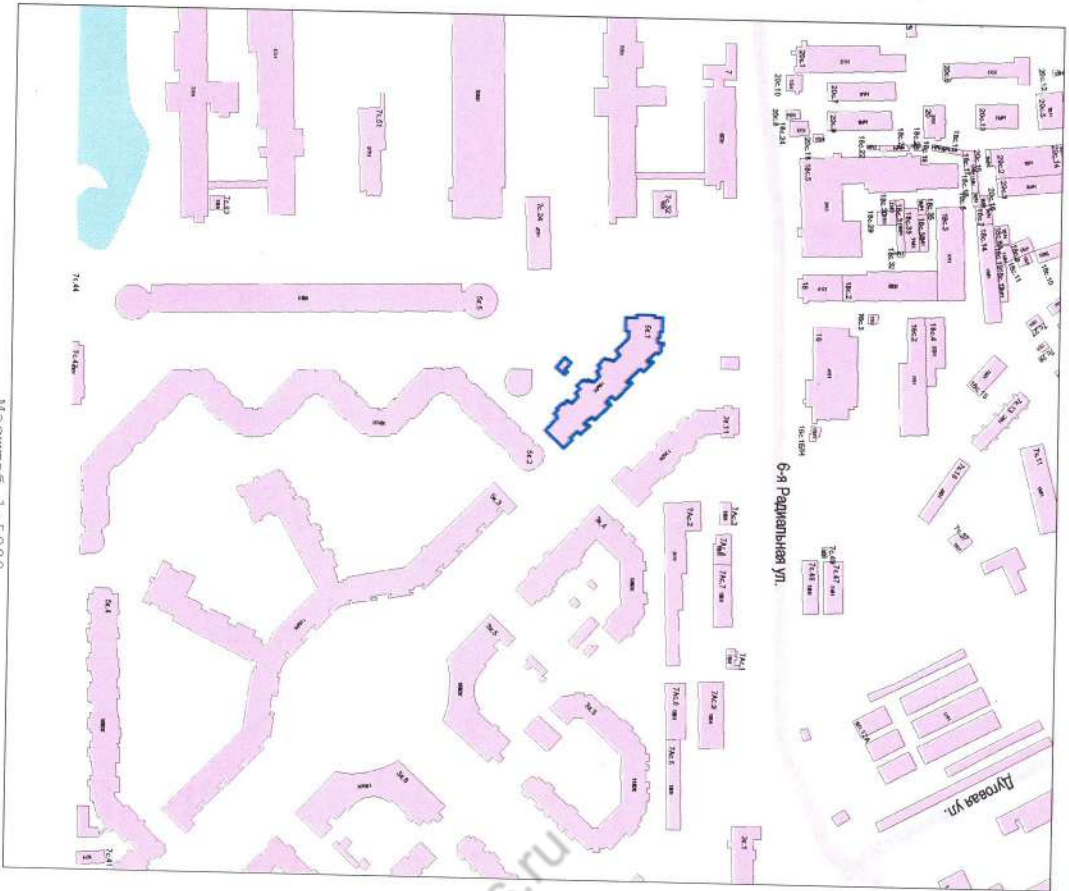

Адрес зарегистрирован в Адресном реестре зданий и сооружений г. Москвы
20 мая 2013 г. № 5015817

ПОСТАЖНЫЙ ПЛАН ЖИЛОГО ПОМЕЩЕНИЯ (КВАРТИРЫ)

По адресу: 6-я Радзальская ул., 5, корп. 1

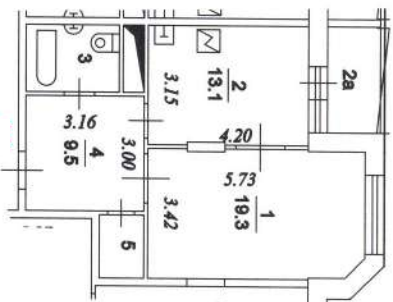

10 Автозаводское
территориальное бюро
технической инвентаризации
г. Москва

Масштаб 1:200

Постажный план составлен
по состоянию на дату
последнего обследования:
20 мая 2013 г.

**ЭКСПЛИКАЦИЯ
К ПОЭТАЖНОМУ ПЛАНУ**

По адресу: **6-я Радиальная ул., 5, кор. 1**
Квартира №

Последнее обследование 20.05.2013

Ф.22

Этаж комн.	№ Характеристики комнаты и положений	Общая площадь			Площадь помещений включая, включая,			Вс- со- та
		Всего	основ. (жилая)	вспом.	лужк.	балк.	проч.	
12	1	жилая изолирована	19,3	19,3			2,90	
	2	кухня	13,1					
	2а	лоджия				2,0		
	3	санузел совмещ.	4,5					
	4	коридор	9,5					
	5	кладовая	2,1					
Итого по квартире			48,5	19,3	29,2	2,0		

* Общая площадь определена в соответствии со Ст.15 Жилищного кодекса РФ

Экспликация составлена
по состоянию на дату
последнего обследования:
Замедителем 2013 года
Автозаводского ТЭП
Быкова Елена Ивановна
(ф.И.О.)
/Кущ А.В./

Начальник ТЭП
/Викторова Л.В./
(ф.И.О.)

Ответственный исполнитель
/Викторова Л.В./
(ф.И.О.)

Дата изготовления раздела 1:
04 апреля 2014 г.



Руководитель производственной группы:
Автозаводского ТЭП
Маркизанова Н.В.

ОСОБЫЕ ОТМЕТКИ, ИЗМЕНЕНИЯ И ДОПОЛНЕНИЯ

№ п/п	Содержание особой отметки, изменения или дополнения	Основание внесения	Дата внесения изменения	Подпись ответственного лица ТЭТИ

АДРЕСА И ТЕЛЕФОНЫ ТЭТИ

ТЕТИ	АДРЕС МЕСТОНАХОЖДЕНИЯ	КОНТАКТНЫЙ ТЕЛЕФОН
Бауманское	105082, г. Москва, ул. Вакулинская, д. 43-55	8 (499) 267-53-63 8 (499) 263-29-39 8 (499) 267-21-90 8 (499) 267-86-27 8 (499) 267-00-38
Савёловское	127018, г. Москва, ул. Стрелецкая, д.9А	8 (495) 656-29-50 8 (495) 656-22-19
Преображенское	107061, г. Москва, Преображенская пл., д.4	8 (499) 748-14-72
Автозаводское	115280, г. Москва, 1-й Автозаводский проезд, д. 4, корп. 1	8 (495) 710-20-00 8 (495) 710-03-60
Профсоюзное	117218, г. Москва, ул. Кржижановского, д. 20/30, корп. 5	8 (499) 125-87-77 8 (499) 125-44-14 8 (495) 719-04-19
Новомосковское	117216, г. Москва, ул. Трина, д. 12	8 (499) 501-38-30
	142191, г. Троицк, ул. Наторная, д.5	8 (499) 400-17-01 8 (4967) 40-53-27

Принем и выдача документов физическим лицам на жилье помещения осуществляется во всех территориальных подразделениях ГУП МосгорБТИ, независимо от местожительства заявителя и территориального расположения объектов в пределах г. Москва.

Для подачи заявления вы можете предварительно записаться на приём через Личный кабинет, на сайте ГУП МосгорБТИ www.mosgorbti.ru