

Раздел 1. СВЕДЕНИЯ АДРЕСНОГО И ТЕХНИЧЕСКОГО УЧЁТА

Административный округ: Северо-Западный

Муниципальный округ, поселение: муниципальный округ Хорошево-Мневники

Адрес (иное описание местоположения): город Москва, улица Генерала Глаголова, дом 9, корпус 1

Этаж: 5

Номер квартиры: 18



СВЕДЕНИЯ О ЗДАНИИ (СТРОЕНИИ):

Год постройки 1962 Этажность 5п1 Количество квартир 80

Функциональное назначение многоквартирный дом Шифр проекта I-515

Материал перекрытий балки железобетонные Материал стен из унифицированных железобетонных элементов

Общий процент износа (%) 35 по состоянию на 1998 г.

Степень технического благоустройства Водопровод - централизованный, Канализация - централизованная, Отопление - центральное от ТЭЦ, Горючее водоснабжение - централизованное, Электроснабжение - 220 В. Скрытая проводка

Общая площадь всего (кв.м.) 3 535,4 Площадь застройки (кв.м.) 932,0

Нежилая площадь (кв.м.) 22,1

В т.ч. жилая площадь в нежилых помещениях (кв.м.) 0,0 Жилая площадь жилых помещений (кв.м.) 2 405,0

Кадастровый номер	-							
Инвентарный номер дела	2	4	1	4	/	4		
Код здания (сооружения)	0	0	0	0	5	5	0	8
Код (номер) учётного городского квартала	2	4	1	4				

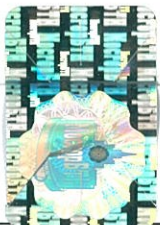

Учёт настоящего паспорта произведён

"21" октября 2016 г.

учётный № 16-46-166016

Ответственный за учёт технических паспортов

(подпись)

Дорохина С. В.

АДРЕСНЫЙ ПЛАН

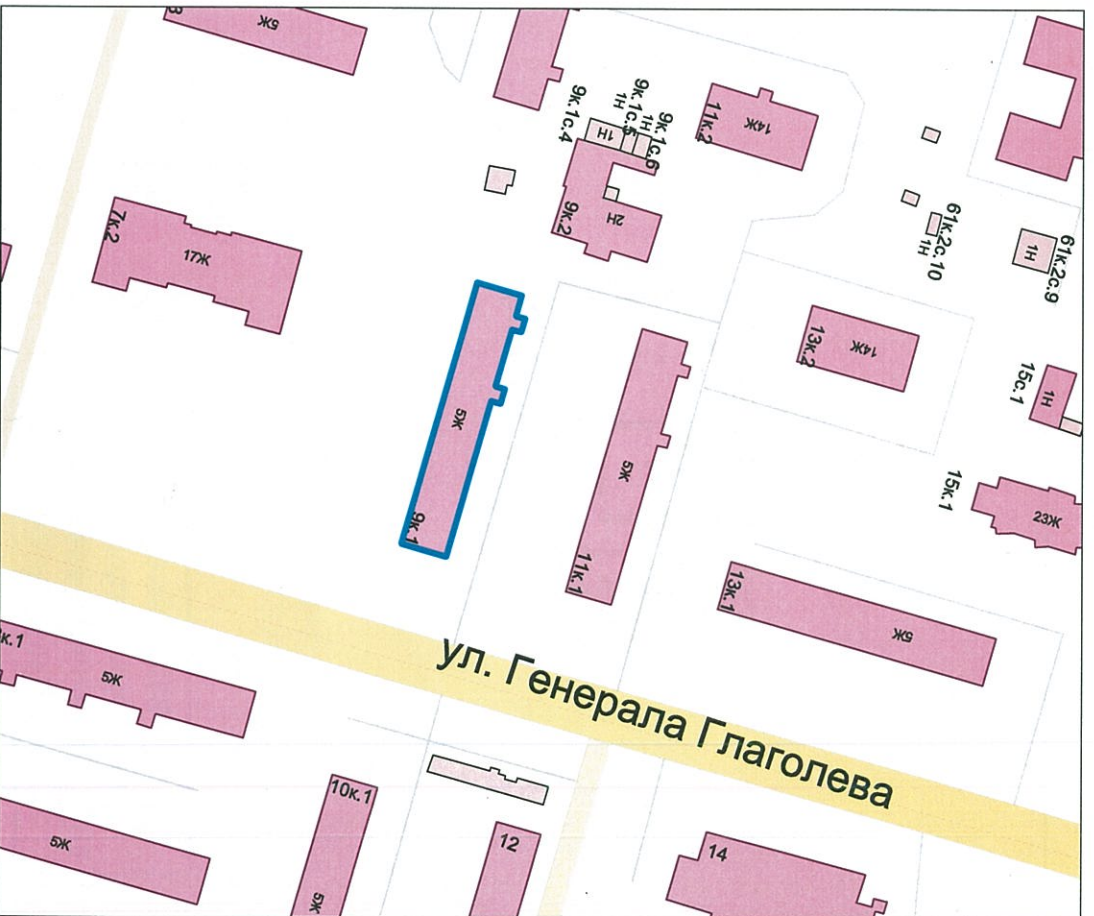

Масштаб 1:2000

Адрес зарегистрирован в Адресном реестре объектов недвижимости города Москвы
"14" февраля 2003 г. г. № 8004430

**ПОСТАЖНЫЙ ПЛАН
ЖИЛОГО ПОМЕЩЕНИЯ (КВАРТИРЫ)**

Адрес (иное описание местоположения): город Москва, улица Генерала
Глаголева, дом 9, корпус 1

5 этаж

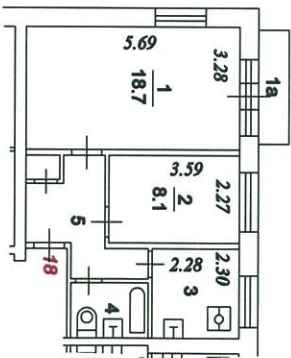

3 Савеловское
территориальное бюро
технической инвентаризации
города Москвы

Масштаб 1:200

Постажный план составлен по
состоянию на дату последнего
обследования: "02" октября 1990 г.

ЭКСПЛИКАЦИЯ К ПОЭТАЖНОМУ ПЛАНУ

Адрес (иное описание местоположения): город Москва, улица Генерала Глаголова, дом 9, корпус 1

Квартира № 18

ф.22

Этаж	№№ комнат	Характеристики комнат и помещений	Площадь общая, кв. м.				Площадь помещений вспомогательного использования (с коэф.) кв. м.			Высота, см.	Дата обследования
			всего	в том числе основн. (жилая)	вспом.	поджий	балкон ов	прочих			
5	1	жилая изолированная	18,7	18,7				0,7	255	02.10.90	
	1а	балкон								02.10.90	
	2	жилая изолированная	8,1	8,1						02.10.90	
	3	кухня	5,2		5,2					02.10.90	
	4	санузел совмещённый	3,1		3,1					02.10.90	
	5	коридор	7,1		7,1					02.10.90	
Итого по квартире			42,2	26,8	15,4			0,7			

Общая площадь определена в соответствии со ст. 15 Жилищного кодекса РФ

Экспликация составлена
врученной по состоянию на дату
последнего обследования:
"02" октября 1990 г.

Начальник Савеловского ТБТИ

Березюкова Наталья Павловна
/ Кузнецова Е. В. /

Ответственный исполнитель

М.П. Дорохина С. В. /
/ Дорохина С. В. /

Дата изготовления раздела 1:
"21" октября 2016 г.



Ведущий специалист
Савеловского ТБТИ
Горохова Наталья
Геннадьевна